Jasmin Schaudinn

Katharina Bocklage

# Merhaba Şehir

## Renkli, sesli ve güzel

LESESTART
weil uns LESEN weiterbringt

Oetinger

Dany bugün Esma ve annesi ile anaokulundan sonra oyun parkına gidiyor. Yaşasın! Çocuklar montlarını ve ayakkabılarını giydiler. „Fermuar kapanmıyor“ diyor Dany. Esma'nın ikinci çizmesi nerede?

„Mmmm, çiçekler ve yağmur çok güzel kokuyor“
diye sesleniyor Dany.
„Hadi, su birikintisine zıplayalım!“
Su sıçratıyor!

Dur, dur!
Kırmızı yanıyor.
„Ben düğmeye basacağım“ diyor Esma.
„Hayır, ben!“ diye bağırıyor Dany.
„Hadi, birlikte basalım.“

Kırmızı çiçek

Öfkeli

Pembe şemsiye

Trafik lambası

Bisiklet sürmek

Süpermarkete gidiyorlar.
Esma'nın annesi kırmızı domates ve sarı muz alıyor.
Dany üç elma seçiyor.
Elmalar yeşil ve çok güzel parlıyorlar.
„Arabayı ben iteceğim!" diye sesleniyor Esma.

Madeni para

Rakamlar

Çanta

Soğuk

Renkli

top

İşte otobüs geliyor.
Herkes biniyor!
Pencere kenarındaki adam uyuyor.
„Ne duyabiliyorsun?“ diye soruyor Dany.

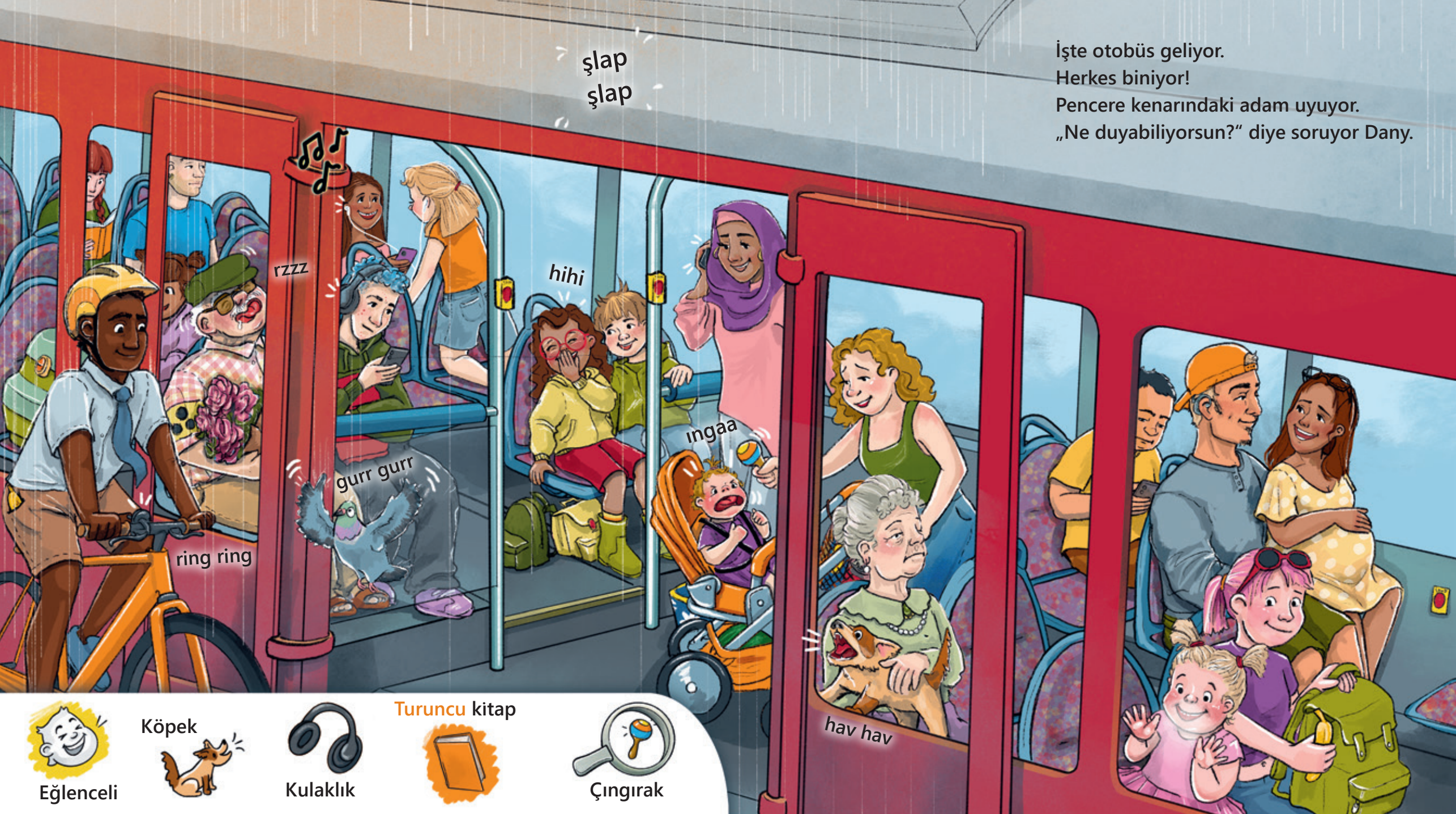

Ne kadar çok çocuk var!
Dany'nin annesi ve küçük kardeşi de orada.
Kayıyorlar, sallanıyorlar, tırmanıyorlar ...
„Önce ne yapalım?" diye soruyor Esma.
„Bir şeyler yiyelim!" diyor Dany.
Elmalar tatlı ve biraz ekşi ama lezzetli!

„Merhaba!“ diye bir genç
aniden seslendi.
Bu, anaokulundan Otto!
„Çorba pişirelim mi“
Oh, evet!
Yapraklar, kum ve taş,
içine başka daha ne konuyor?

Hava yavaş yavaş kararıyor. Dany yorgun.
„Oh, saç kurdelem kaybolmuş. Yarın aramama yardım eder misin?“ diye soruyor Esma.
Dany başını sallıyor.
„Olur! Sonra yine çorba pişiririz, tamam mı?“
„Oh, evet! Süper!“ diye sesleniyor Otto.

Fare

Yorgun

Sarılmak

Ay

El sallamak

Dany ve Esma heyecan dolu bir gün yaşıyor.
Otobüse biniyorlar, alışverişe gidiyorlar ve
oyun parkında oynuyorlar.
Tüm duyularla dünyayı keşfetmek güzel.

Bu kitabın her sayfasında bir muz gizli.
Bunu bulabilir misin?

Esma kitaptaki bir sayfada pembe
kurdelesini kaybetti. Kurdele nerede?

Bugün başından neler geçti? Hadi anlat.

Hier gibt es die Geschichte in deiner Sprache.
Here is the story in your language.
هنا تتوفر القصة بِلغتك.
این داستان به زبان شما اینجا موجود است.

Viel Spaß beim Lesen!
Enjoy reading!
نتمنى الكثير من المتعة عند القراءة!
مطالعهٔ لذت‌بخشی داشته باشید!

Gefördert vom:

Bundesministerium
für Bildung, Familie, Senioren,
Frauen und Jugend

LESESTART
weil uns LESEN weiterbringt
www.weilunslesenweiterbringt.de

Stiftung Lesen

Exklusive Originalausgabe im Rahmen des Projekts „Lesestart: Weil uns Lesen weiterbringt. Ein Projekt für Kinder mit Fluchterfahrung" · 1. Auflage · © 2025 Verlag Friedrich Oetinger GmbH, Max-Brauer-Allee 34, 22765 Hamburg. Alle Rechte vorbehalten. Vorbehalten sind ausdrücklich auch alle Rechte für ein Text- und Data-Mining, KI-Training und ähnliche Technologien. © Konzept & Text: Jasmin Schaudinn · © Illustrationen: Katharina Bocklage
Printed 2025 · www.oetinger.de/kontakt

FSC
www.fsc.org
MIX
Karton | Fördert gute Waldnutzung
FSC® C104018